

EDIFICI RESIDENZIALI

CLIENTE:

Privato

COMMITTENTE:

Privato

PROGETTO:

Rilevo architettonico e topografico di dettaglio.

LUOGO:

Bernareggio (MB)

PRESTAZIONI:

Attività di rilievo architettonico di dettaglio (Slp 840mq circa), rilievo topografico di dettaglio (3700 mq ca) e restituzione grafica planimetrica e altimetrica.

ANNO:

2010

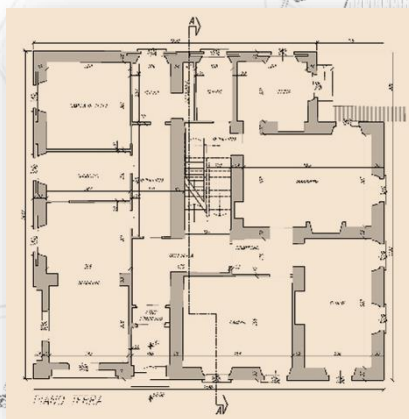

0330-B-10-114-614