Scheda progetto

CASERMA

CLIENTE:
Foster Wheeler Italiana S.p.A. Corsico (MI)

COMMITTENTE:
Socar

PROGETTO:
Caserma Vigili del Fuoco di circa 3.100mq.

LUOGO:
Baku (Azerbaijan)

PRESTAZIONI:
Progettazione definitiva.

ANNO:
2013 - 2014
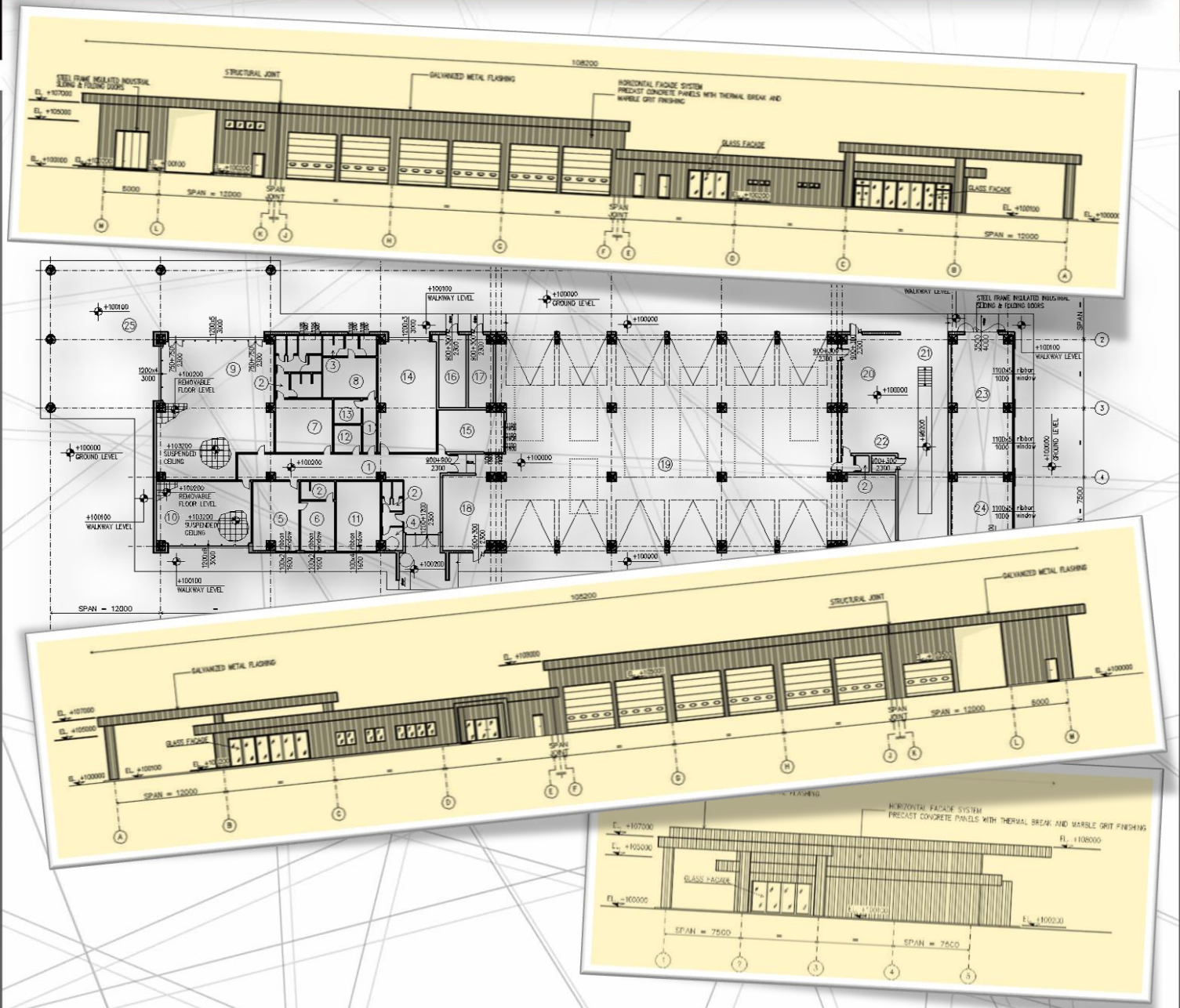
0340-B-14-013-675