Scheda progetto

PIAZZA

CLIENTE:
CESI S.r.l. Imola (BO)

COMMITTENTE:
Metropolitana Milanese S.p.A.

PROGETTO:
Progetto "ITACA" lotti 7-8

LUOGO:
Milano, piazza Duca d'Aosta

PRESTAZIONI:
Progettazione costruttiva strutturale.
Progettazione architettonica di dettaglio urbanistica.
Tracciamenti, sottoservizi e viabilità.
Attività di rilievo, tracciamenti.
Contabilità dei lavori svolta c/o il cantiere.

ANNO:
1995 – 1996 - 1997
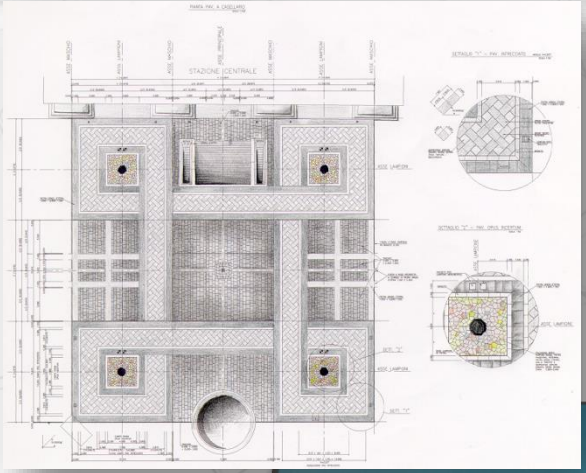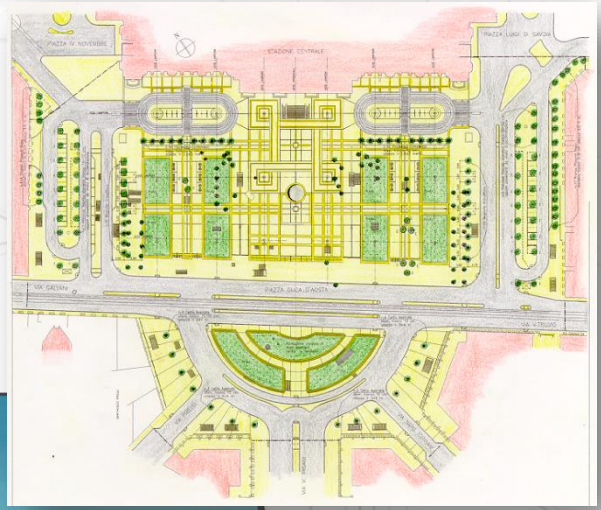
0181-M-97-018-000