Scheda progetto

VASCA DI LAMINAZIONE

CLIENTE:

CESI S.p.A.

COMMITTENTE:

CESI S.p.A.

PROGETTO:

Progetto preliminare di una "vasca di laminazione - bacino" in Comune di Scilla.

LUOGO:

Scilla (RC)

PRESTAZIONI:

Redazione del piano particellare d'esproprio, per un'area vasta di circa 350.000mq.

ANNO:

2011
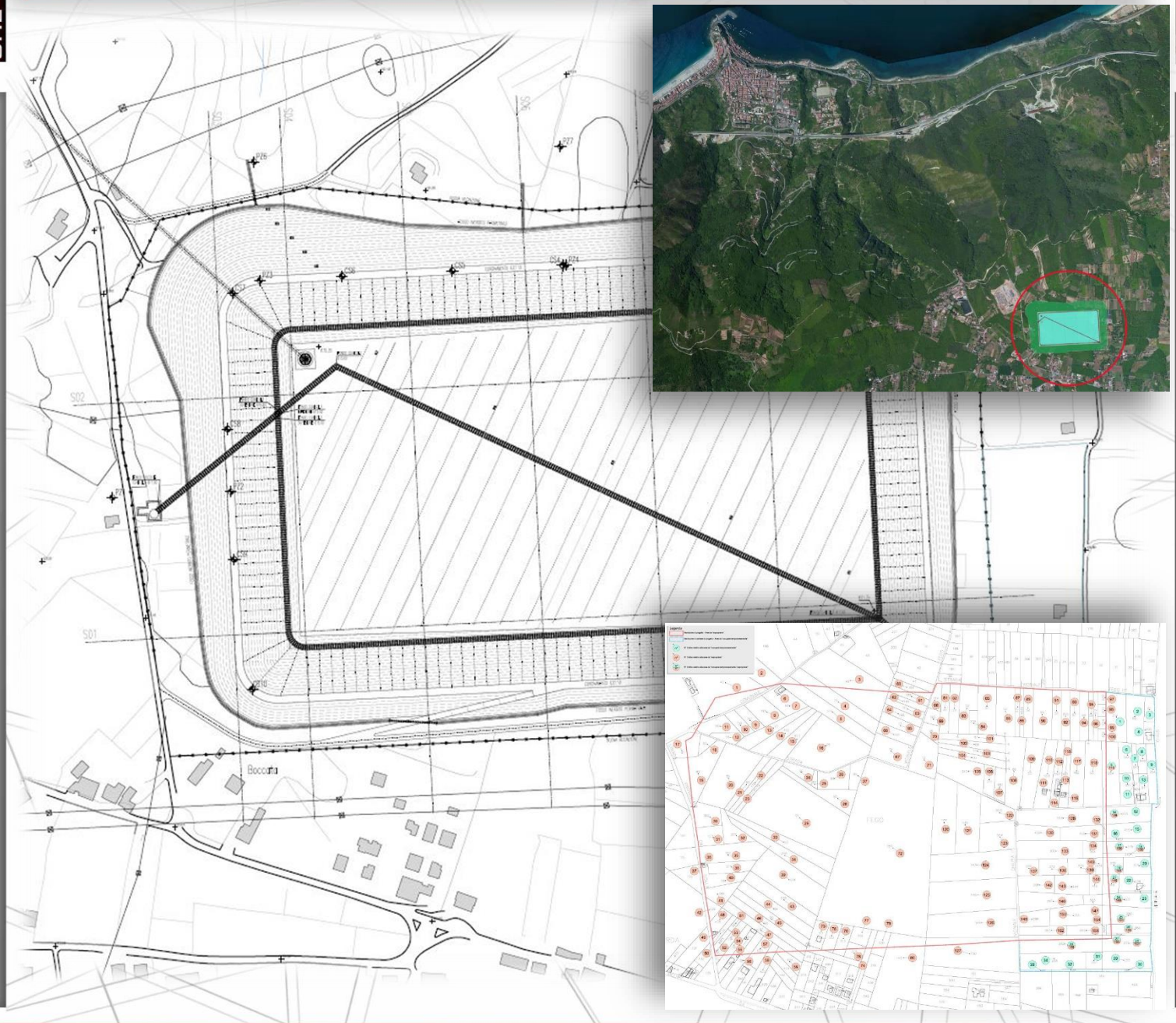
0333-B-13-145-638