Scheda progetto

PISTE CICLOPEDONALI

COMMITTENTE:
Metropolitana Milanese S.p.A.

PROGETTO:
Piste ciclabili

LUOGO:
Milano, Duomo-Porta Nuova

PRESTAZIONI:
Redazione elaborati grafici relativi al tracciamento/demolizioni/costruzioni dei nuovi cordoli e pavimentazione relativa alla nuova pista ciclabile.

ANNO:
2013
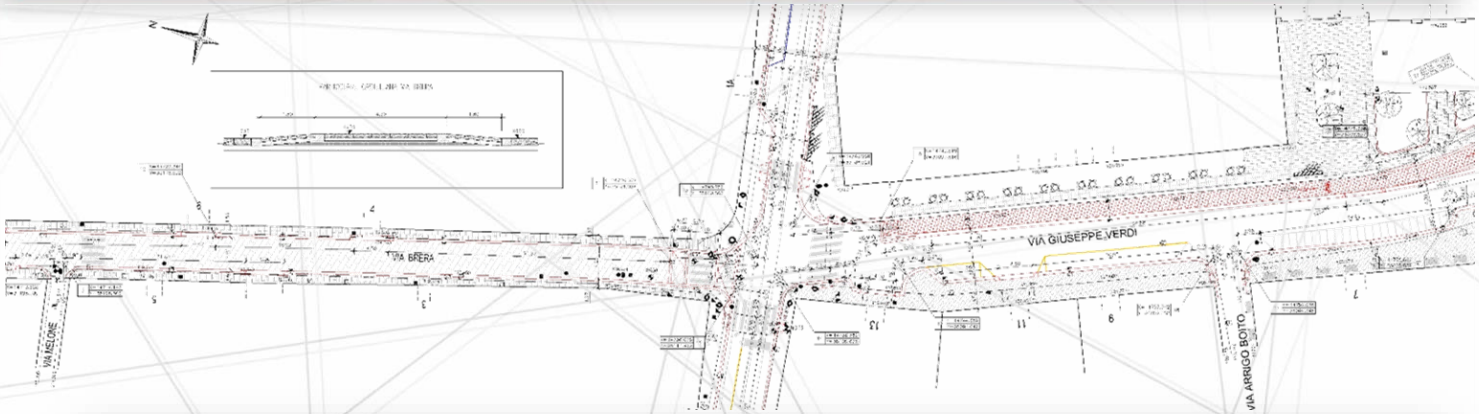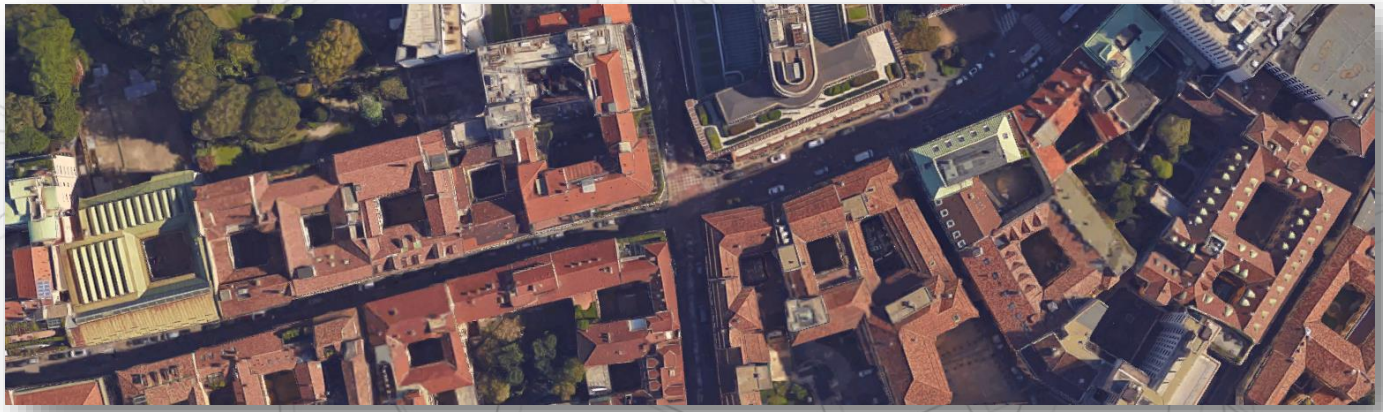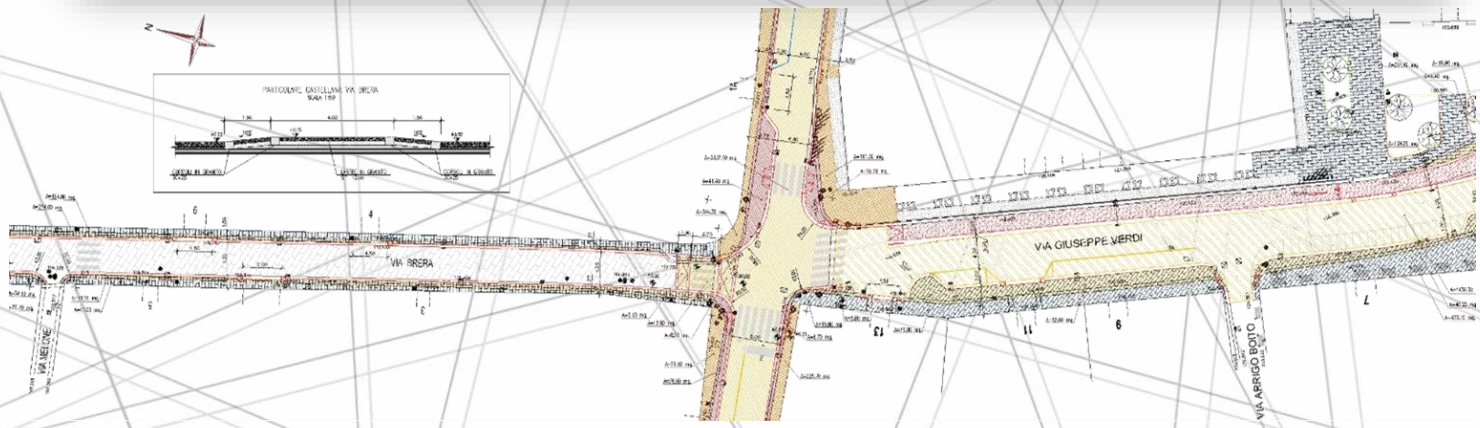
0359-M-13-011-305