Scheda progetto

SERVIZI DI SOTTOSUOLO

CLIENTE:
JACOBS Italia S.p.a.

COMMITTENTE:
Amazon

PROGETTO:
Progettazione impianto di scarico acque meteoriche e nere

LUOGO:
Vercelli (VC)

PRESTAZIONI:
Progettazione della rete di scarico delle acque meteoriche e delle acque nere per una superficie complessiva di circa 185.000 mq

ANNO:
2016-2017
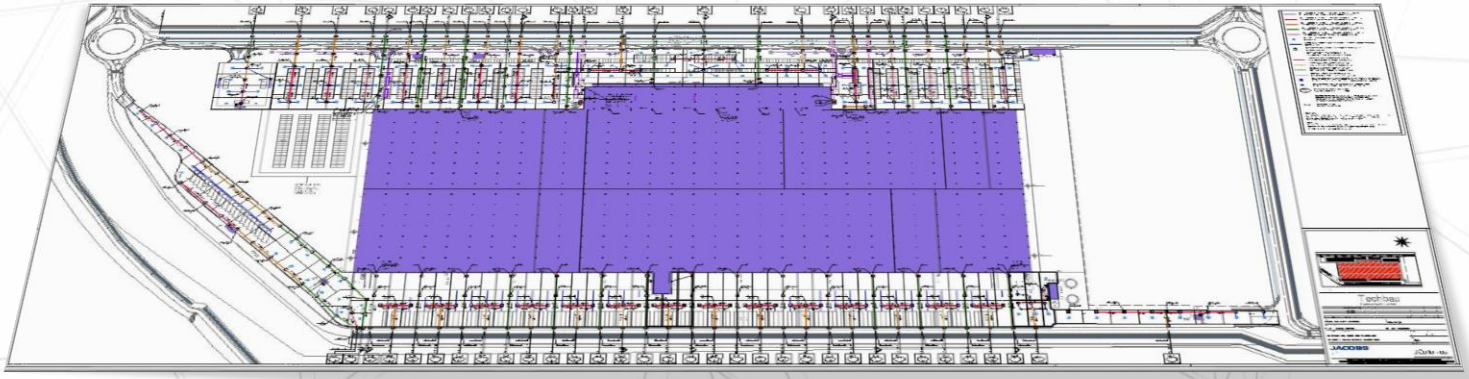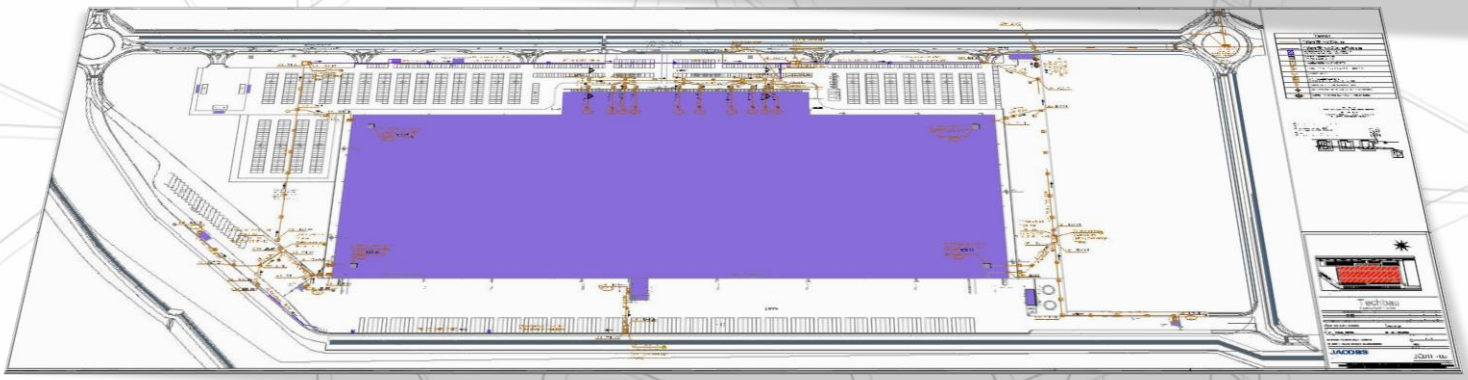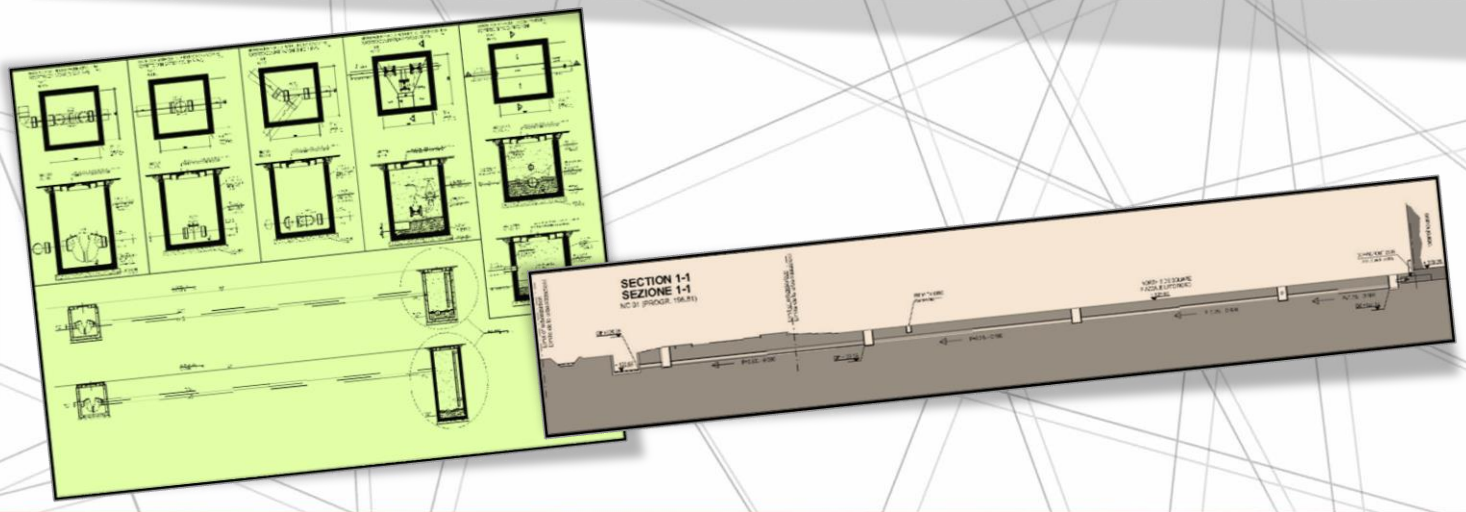
0374-B-16-015-750